

# Joyful House A TEL AVIV

IN QUESTO PROGETTO DI RESIDENZA PRIVATA, LA CUCINA MH6  
DI MODULNOVA È PROTAGONISTA DELLA ZONA GIORNO.

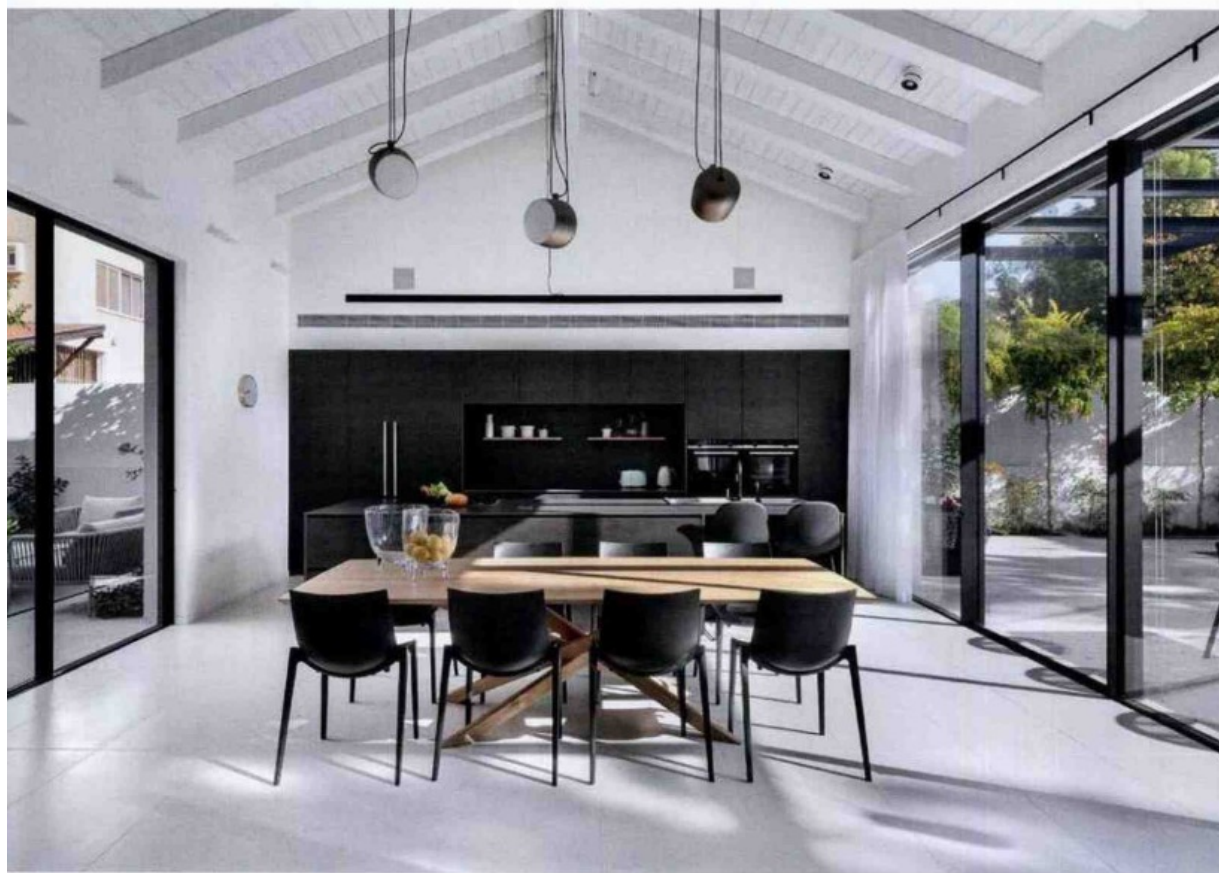

La cucina MH6 è definita da alti pensili in grafite nero con frigorifero e forno incassati e nascosti dalle colonne.

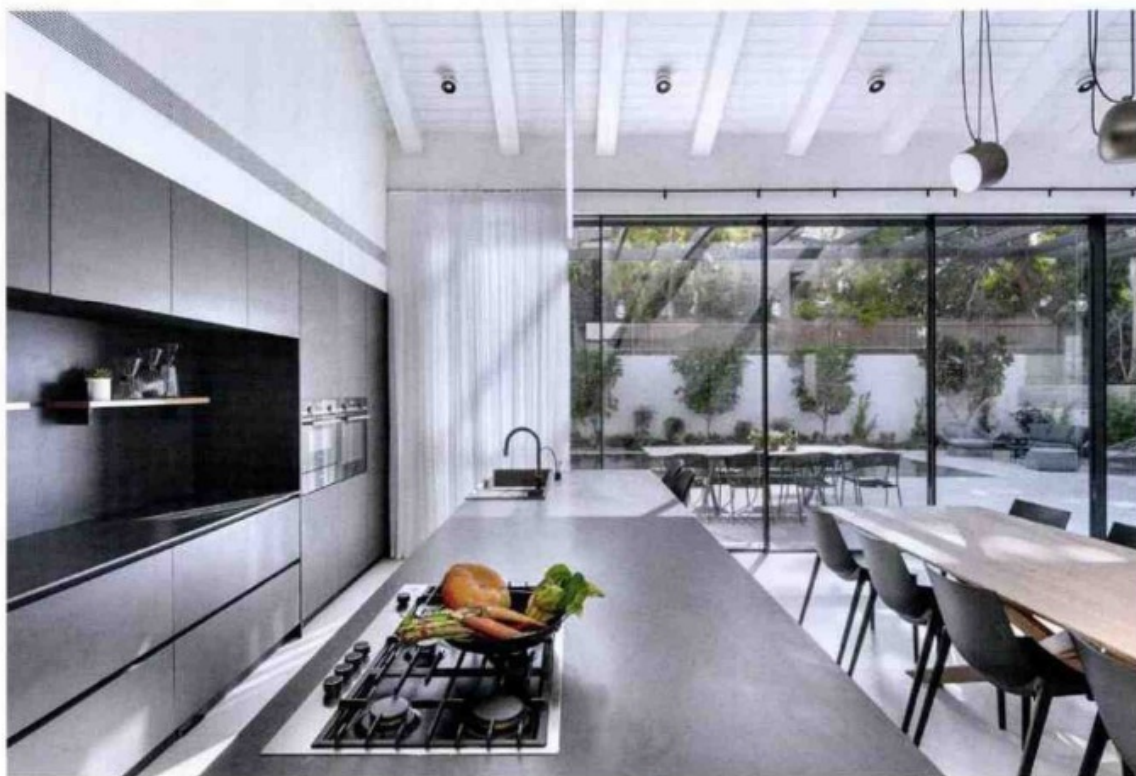

L'isola di 4 metri con piano cottura lavabo integrato in pietra è circondata da sedute.

**T**he Joyful House è un appartamento a Tel Aviv progettato e disegnato da Nurit Geffen per una coppia e i loro tre figli. La madre soffre di una grave disabilità ma riesce a mantenere in famiglia un'atmosfera positiva e ottimista: ed è proprio questo stato d'animo che l'architetto ha voluto trasferire nella progettazione della casa.

La sensazione offerta dall'appartamento è infatti di ariosità e leggerezza. Un'ariosità e una trasparenza ottenute dalle pareti di vetro verticali che contrastano con la parete a nord, sulla quale si ergono due alti e scuri mobili da cucina, e la parete a sud del soggiorno rivestite da sottili piastrelle scure in cui, con il medesimo rivestimento, è ricavato un camino su cui poggia la tv.

La cucina MH6 di Modulnova, definita da alti pensili in grafite nero con frigorifero e forno incassati e nascosti dalle colonnine è protagonista della zona gior-

no. Elemento caratterizzante è anche un'importante isola di 4 metri con piano cottura lavabo integrato pietra e circondata da sedute.

L'angolo pranzo, anch'esso parallelo alla cucina, è invece delimitato da un grande tavolo in legno chiaro che crea un'atmosfera di accogliente convivialità. La disposizione parallela dei mobili della cucina, dell'isola attrezzata e dell'angolo pranzo consente di godere della vista sul cortile centrale, impreziosito da una piscina Jacuzzi rivestita in piastrelle verdi, e di una visuale sul corbile interno che si sviluppa lungo entrambi i lati dello spazio centrale.



Il lavabo integrato in pietra è stato realizzato in Italia.